

El Sector Agropecuario y la evaluación del contexto político

Noviembre 2021



Ficha Técnica del Estudio

Estudio Sector Agropecuario – Noviembre 2021

Distribución Geográfica de la Muestra

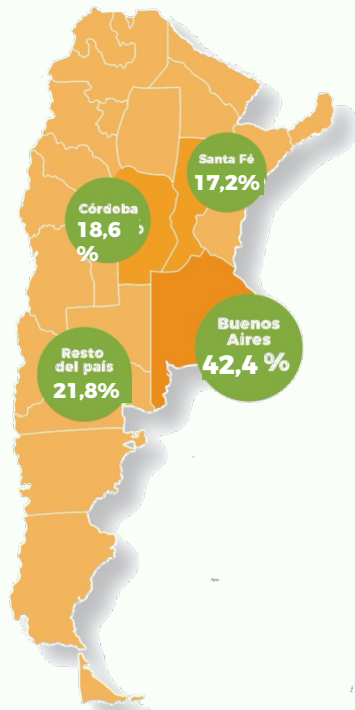

Características del Estudio

Fecha del trabajo de campo: del 22 al 30 de octubre de 2021.

Ámbito: Argentina

Universo: Responsables de decisiones en empresas y establecimientos agropecuarios pequeños, medianos y grandes (accionistas, gerentes y asesores) y oferentes de diferentes servicios al sector

Tamaño de la muestra: 493 casos.

Metodología de campo: relevamiento a productores registrados en Panel AmplificAGRO,

Instrumento de recolección: Cuestionario estandarizado y semiestructurado,

Sistema de consulta: Sistema CAWI (Computer Assisted Web Interviewing),

Composición de la Muestra

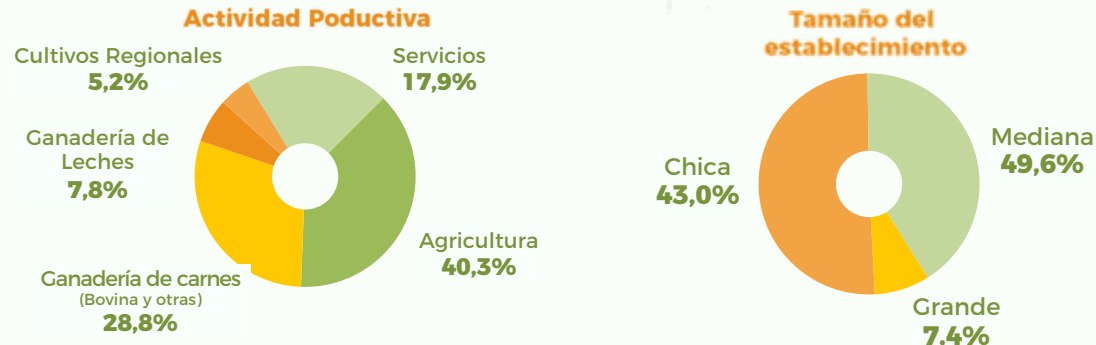

Principales Conclusiones del Estudio

Estudio Sector Agropecuario – Noviembre 2021

LUEGO DE LAS ELECCIONES GENERALES DE NOVIEMBRE EL AGRO PREVÉ MÁS INFLACIÓN Y MAYOR PRESIÓN IMPOSITIVA HACIA EL SECTOR

LA PRINCIPAL PREOCUPACIÓN DEL AGRO: LA INFLACIÓN, LA ECONOMÍA y EL FACTOR CLIMÁTICO. Consultados sobre cuál consideraban su principal preocupación de acá a un año, la palabra más mencionada fue Inflación con el 25% de las primeras menciones, seguidas por clima (y palabras referidas a problemas climáticos) y Economía.

En un contexto donde las restricciones en la importación de ciertos productos repercuten en la disponibilidad de insumos, consultamos también cuánto afecta al agro esta falta en su producción. El 63,7% dice verse algo o muy afectado, mientras que un 34,8% manifiesta bajos niveles de afectación.

EVALUACIÓN DE JULIÁN DOMÍNGUEZ. Consultados acerca de la evaluación que hace el sector de las primeras semanas de Julián Domínguez, un 65,7% de los encuestados evaluaron su desempeño como malo o muy malo. El 24,6 lo evaluó como regular y solo el 5,1% de los encuestados lo calificó de bueno o muy bueno.

Otra forma de evaluar las expectativas puestas sobre el nuevo Ministro de Agricultura, fue consultando qué margen consideran que tendrá el Ministro para hacer lo que se propone al frente del ministerio. Aquí un contundente 82% de los encuestados consideraron que podrá hacer poco o nada de lo que se proponga, y solo un 8% considera que podrá hacer todo o bastante de lo que se propone.

POLÍTICA AGROPECUARIA. Siguiendo por esta misma línea, también indagamos acerca de la percepción que tiene el Agro sobre las instancias en donde se define la política agropecuaria del país. Dentro de las opciones propuestas, un 85,7% de los consultados cree que la instancia donde mayoritariamente se definen esas políticas es en la persona de Cristina Fernández de Kirchner, sólo 3,4% consideró que esa instancia se da en el Presidente Alberto Fernández. También lejos quedaron los ministros Guzmán y Domínguez.

Principales Conclusiones del Estudio

Estudio Sector Agropecuario – Noviembre 2021

LUEGO DE LAS ELECCIONES GENERALES DE NOVIEMBRE EL AGRO PREVEE MÁS INFLACIÓN Y MAYOR PRESIÓN IMPOSITIVA HACIA EL SECTOR

NEGOCIACIÓN CON EL FMI. En relación a las negociaciones con el FMI y a la posibilidad de que se incorporen en esa negociación temas de relevancia para el sector, más de mitad de los consultados (el 55,1%) consideró que no estarán representados sus intereses en esa discusión, y un el 40,6% considera que los intereses del sector estarán poco representados. Sólo el 3,4% considera que estará representado el interés del campo en dichas negociaciones.

TIPO DE CAMBIO ALTO. Pensando en la realidad post electoral, consultamos acerca de qué expectativa tienen respecto a que se de una corrección brusca del tipo de cambio. Una gran mayoría de los consultados cree que habrá una corrección brusca, mientras que el casi el 23% cree que es poco o nada probable que se de una corrección brusca del tipo de cambio luego de las elecciones del 14 de noviembre próximo.

Por otra parte, también se consultó acerca de las expectativas inflacionarias para el año próximo. Aquí una contundente mayoría estima que el valor superará el 40%. Entre los que consideran que la inflación rondará la franja del 50 al 60% se concentra la mayoría de los encuestados con el 40,3%, seguidos por quienes consideran que estará por encima del 60%, con un el 34,9 % de las menciones.

EL RESULTADO ELECTORAL Y SUS CONSECUENCIAS. Una clara mayoría del total de la muestra consideró que la diferencia entre el oficialismo y la oposición se ampliará en noviembre respecto del resultado de las PASO y un 35,4% considera que la diferencia se mantendrá igual. Consultados por el impacto que pueda tener el resultado en las políticas del gobierno, el 64,6% cree que habrá cambios negativos en la orientación del gobierno, solo el 4,6% cree que habrá cambios positivos. El sector también observa como una amenaza la presión impositiva que puede impactar en el campo. Casi el 73% cree que la presión impositiva aumentará luego de las elecciones.

La situación del Agro hoy

El Sector Agropecuario y sus problemáticas

Pensando en su realidad productiva/empresarial de cara a los próximos 12 meses, ¿cuáles diría Ud. son los 3 temas que más le preocupan?

Octubre 2021 - Total Muestra - *Se encuentran ponderadas según hayan sido 1er, 2da o 3er mención*



PALABRAS	%
Inflación	14,6
Clima	7,9
Seguridad	7,1
Economía	4,9
Insumos	4,5
Política	4,5
Precio	2,9
Dólar	2,7
Retenciones	2,3
Gobierno	2,2

La situación del Agro hoy

El Sector Agropecuario y sus problemáticas

En los últimos 30 días, ¿En cuánto vio afectada su producción/su trabajo por falta de insumos ?

Octubre 2021 - Total Muestra

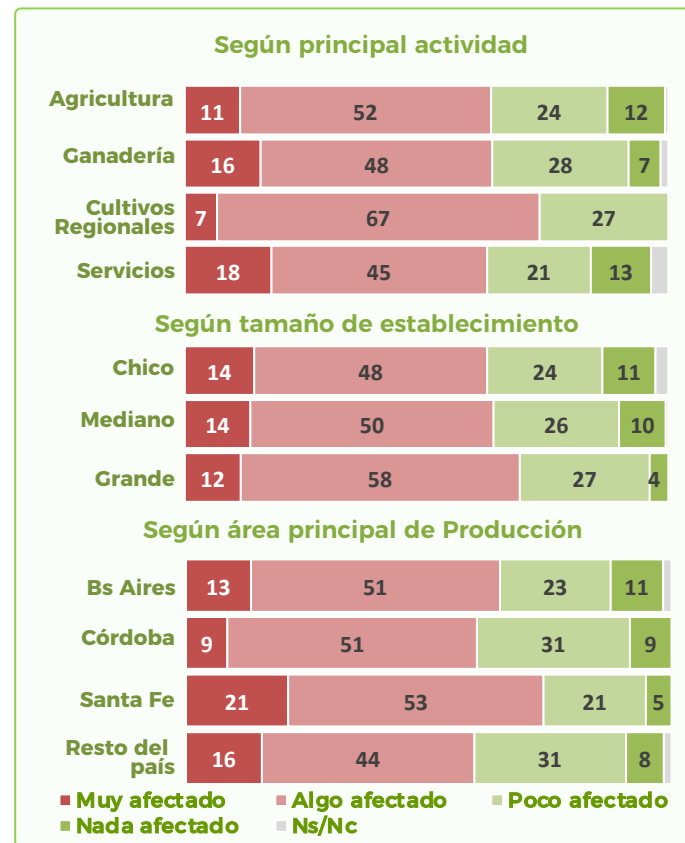
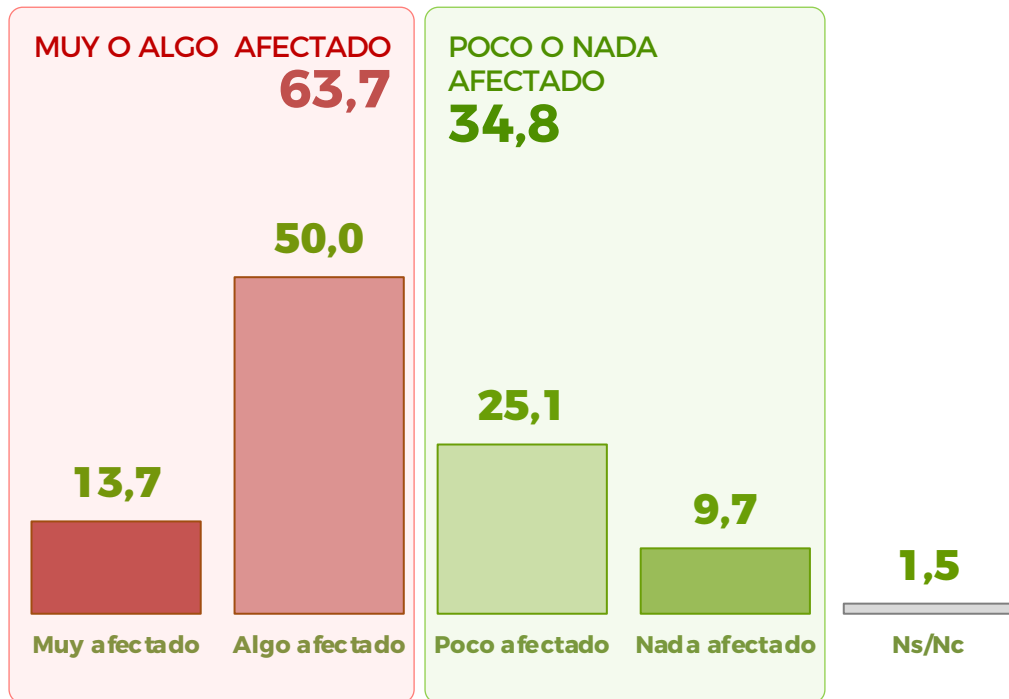

El desembarco de Domínguez en Agricultura

El Sector Agropecuario y el Contexto Político

¿Cómo evalúa el desempeño de Julián Domínguez en sus primeras semanas al frente del Ministerio de Agricultura?

Octubre 2021 - Total Muestra

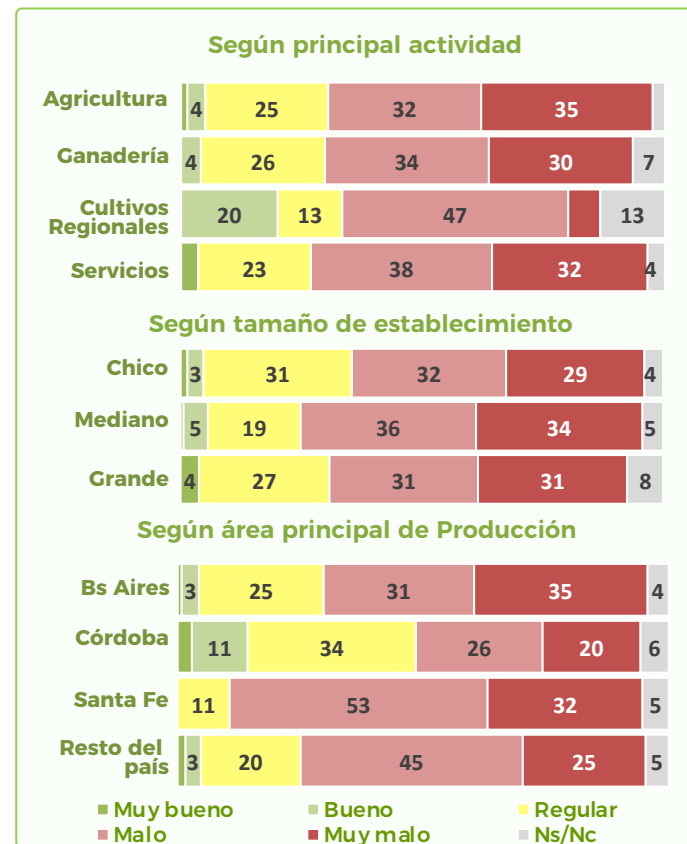
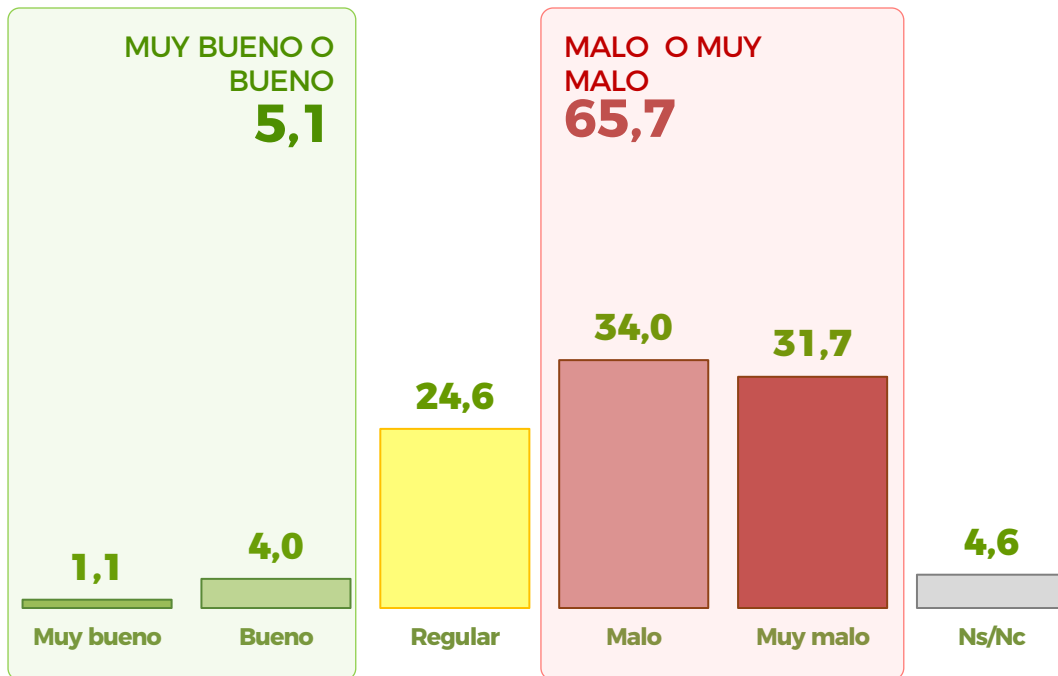

El desembarco de Domínguez en Agricultura

El Sector Agropecuario y el Contexto Político

Ud. cree que Julián Domínguez podrá hacer...

Octubre 2021 - Total Muestra

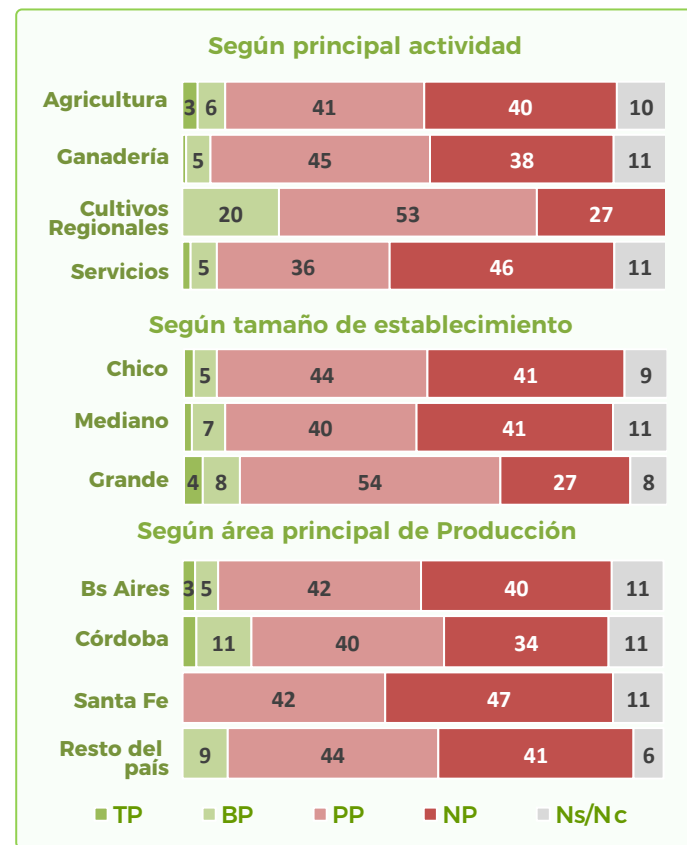
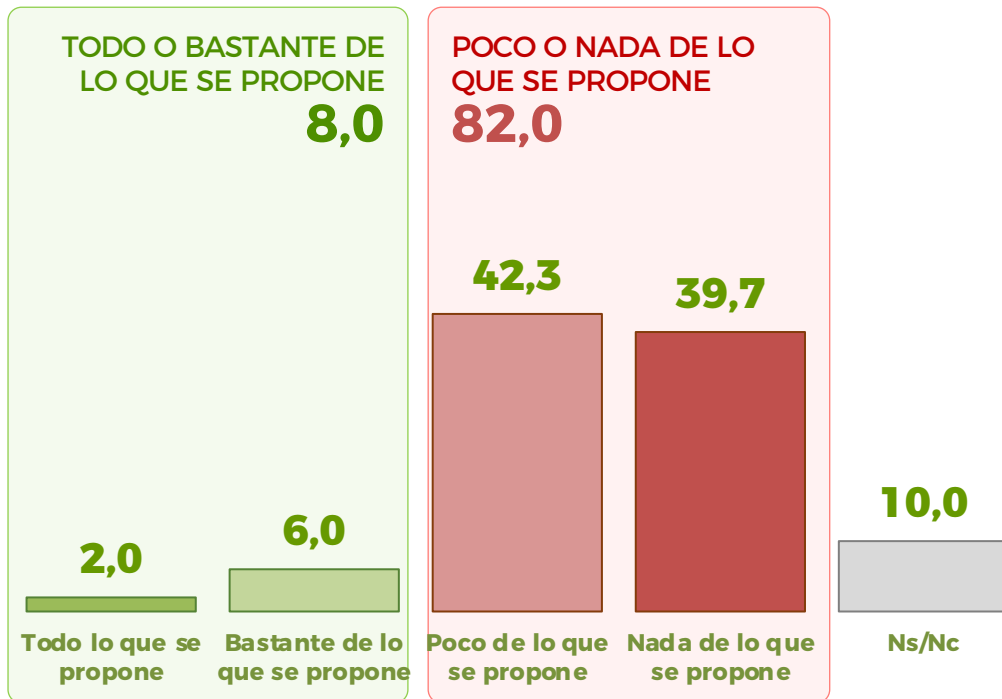

La definición de la Política Agropecuaria

El Sector Agropecuario y el Contexto Político

¿En qué instancia cree Ud. que se define mayoritariamente la política agropecuaria?

Octubre 2021 - Total Muestra

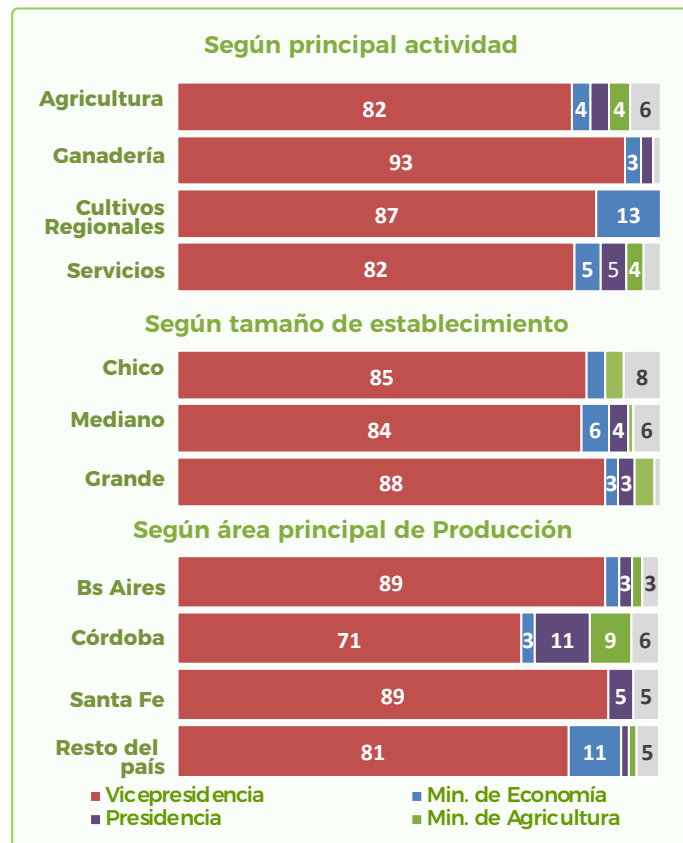
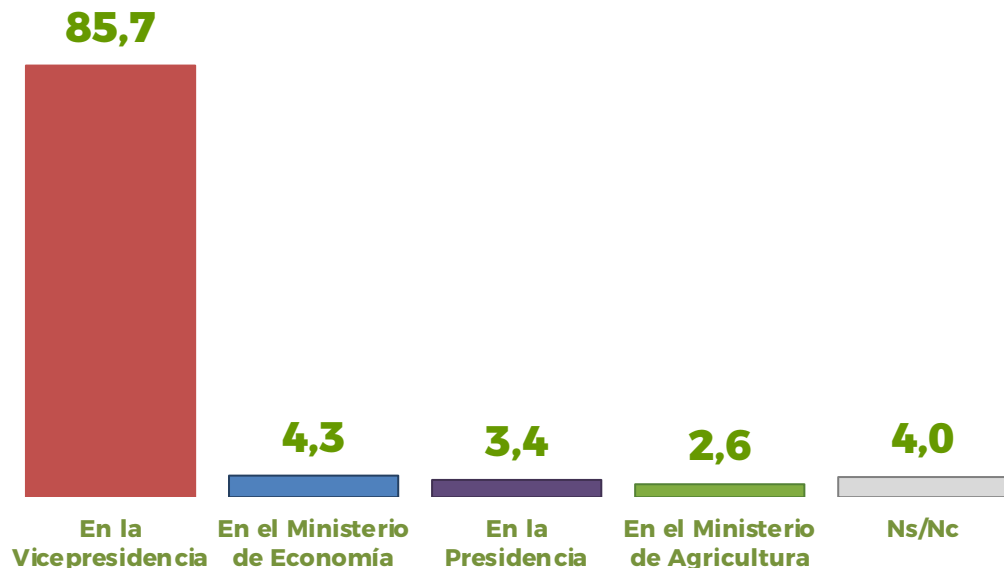

El Agro y la negociación con el FMI

El Sector Agropecuario y el Contexto Económico

¿Cree Ud. que los intereses del sector estarán representados en la discusión de un programa económico con el FMI?

Octubre 2021 - Total Muestra

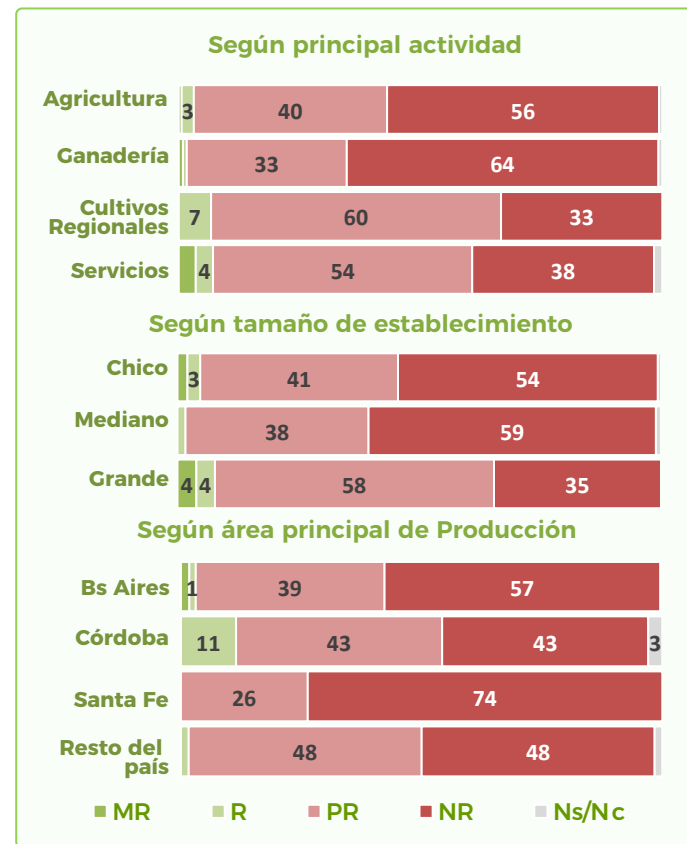
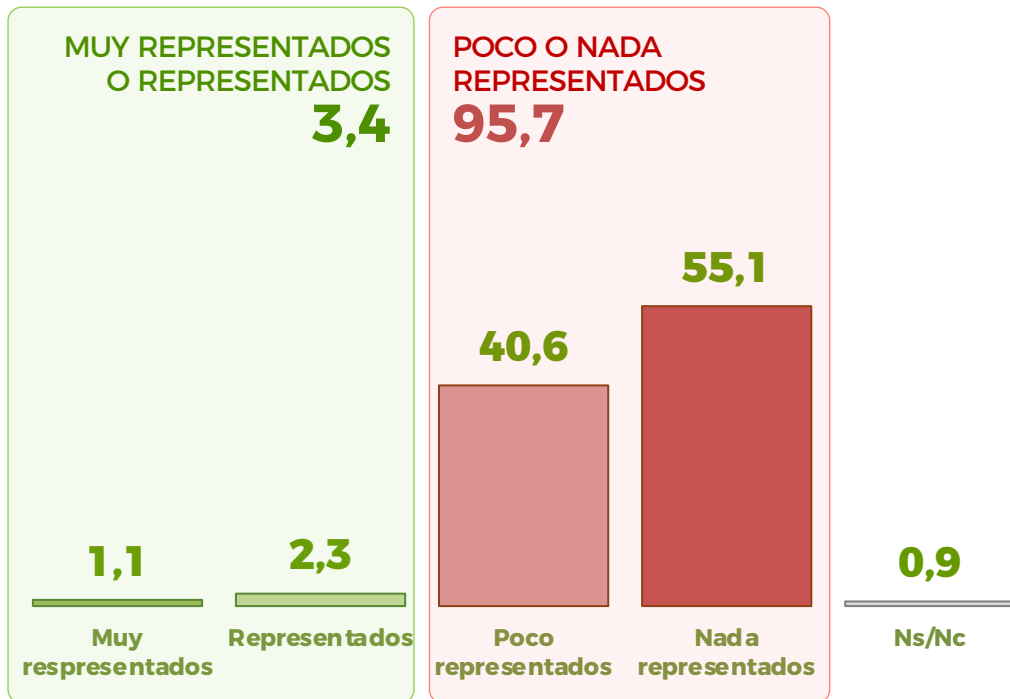

La realidad macroeconómica

El Sector Agropecuario y el Contexto Económico

¿Cuán probable es, en su opinión, que haya una corrección brusca del tipo de cambio después de la elección de noviembre?

Octubre 2021 - Total Muestra

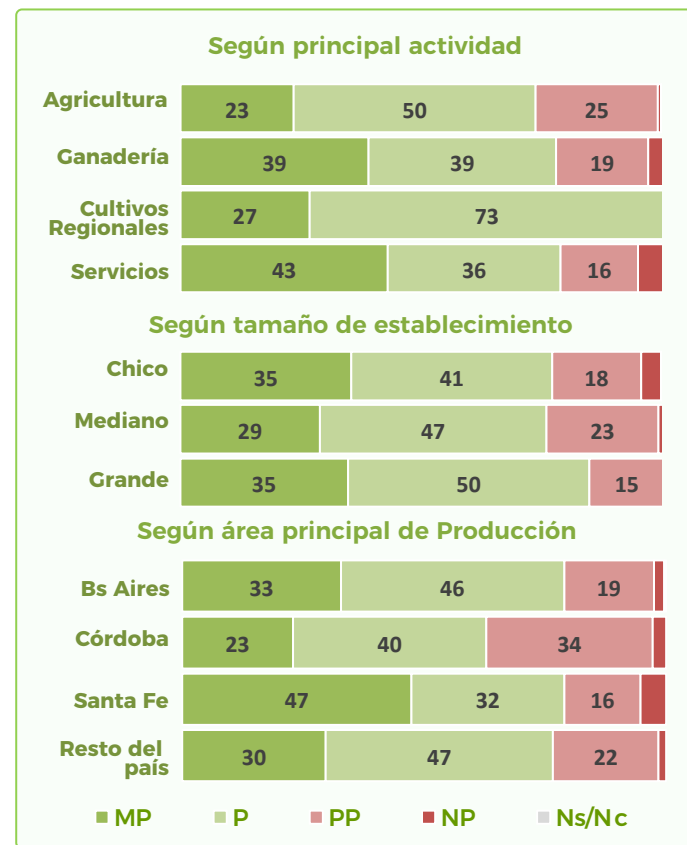
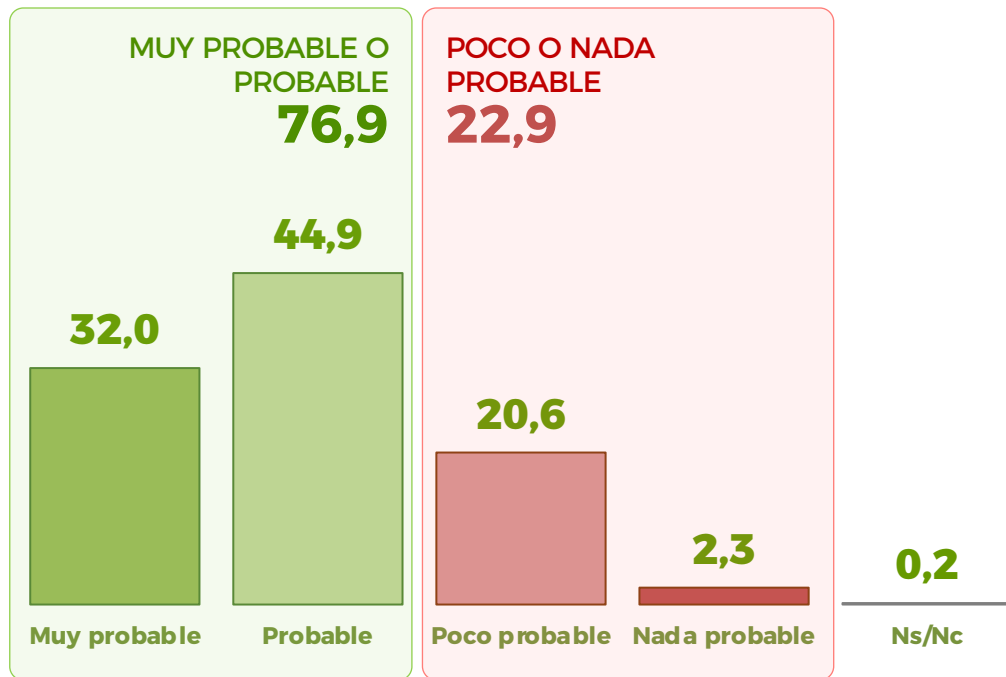

La realidad macroeconómica

El Sector Agropecuario y el Contexto Económico

¿Cuánto estima Ud. que será la inflación el próximo año?

Octubre 2021 - Total Muestra

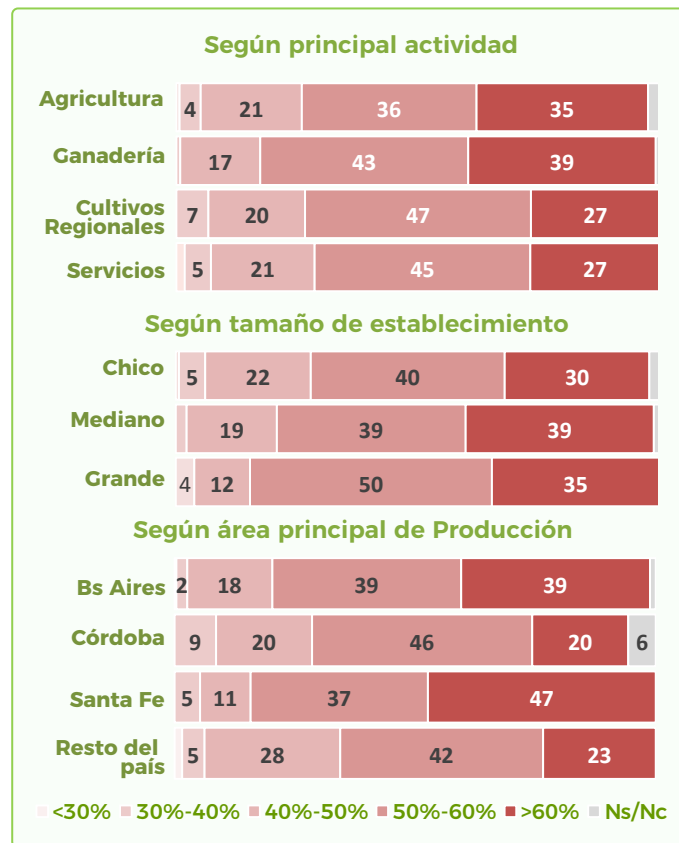
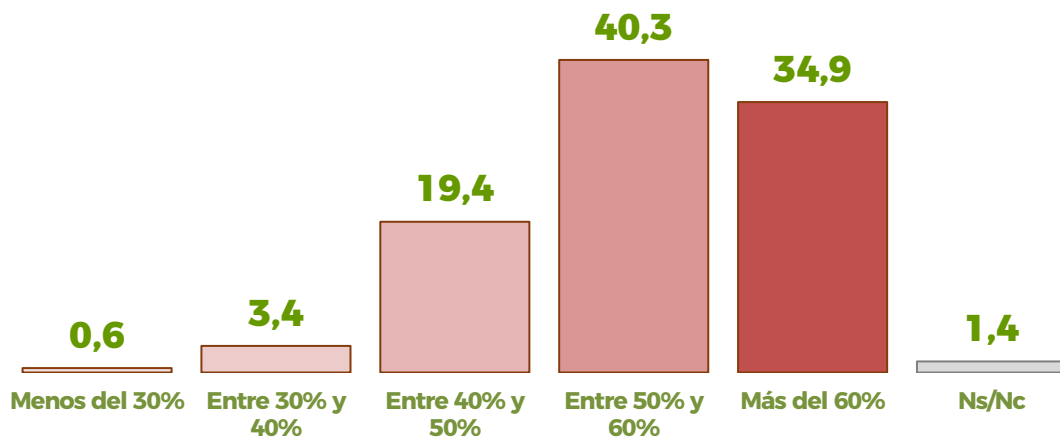

El impacto político luego de noviembre

El Sector Agropecuario y el Contexto Político

Pensando en el proceso electoral a escala nacional, ¿qué piensa Ud. que sucederá en las elecciones de noviembre en comparación al resultado de las PASO?

Octubre 2021 - Total Muestra

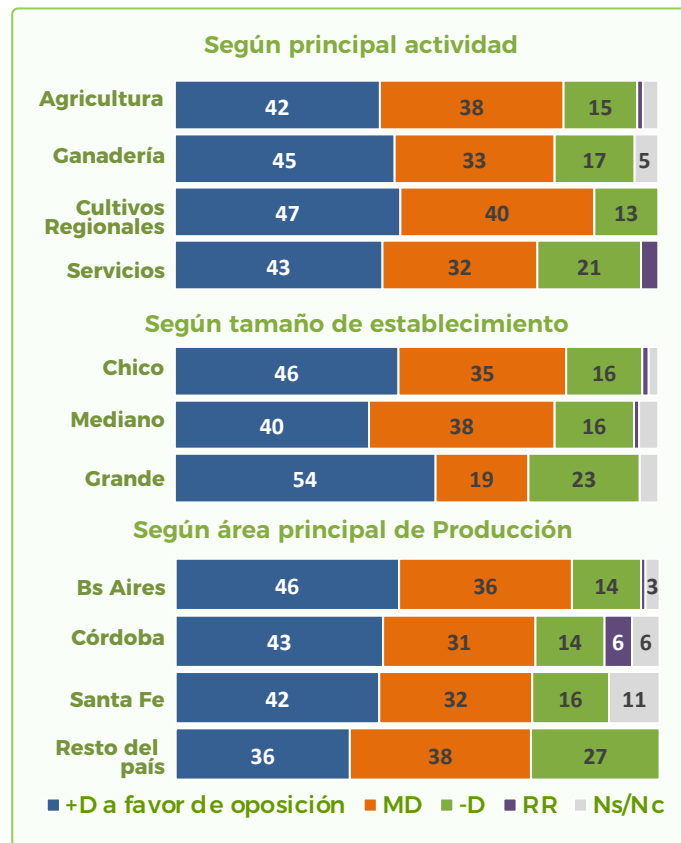
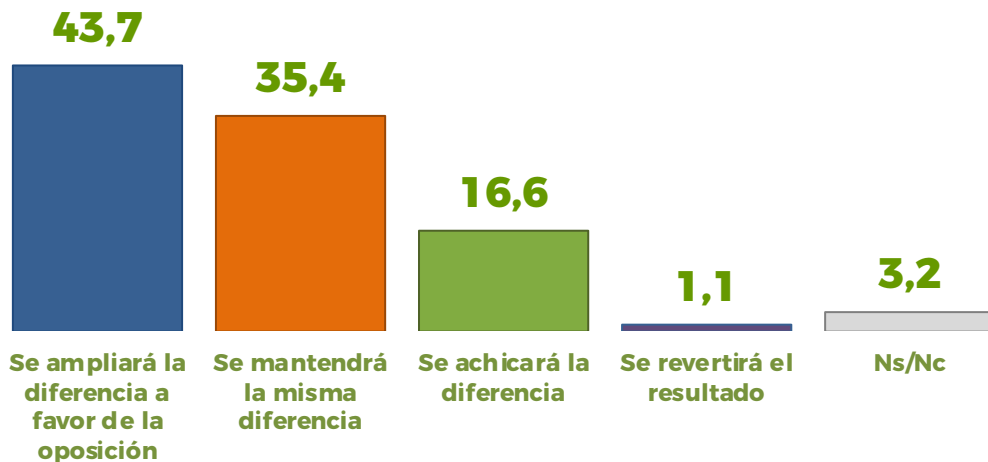

El impacto político luego de noviembre

El Sector Agropecuario y el Contexto Político

Después del resultado del 14 de noviembre, ¿cree que habrá cambios en la orientación general del rumbo de gobierno?

Octubre 2021 - Total Muestra

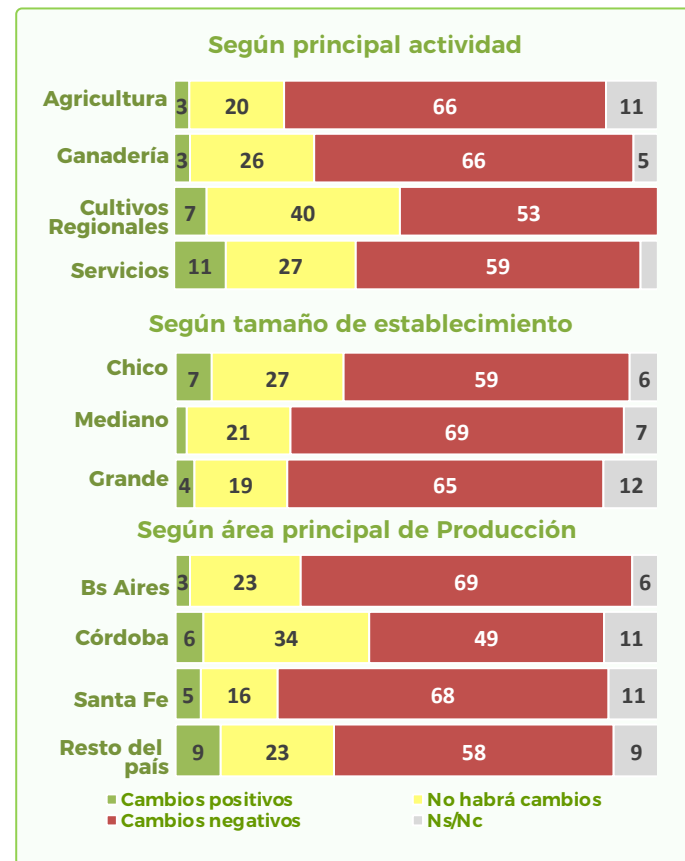
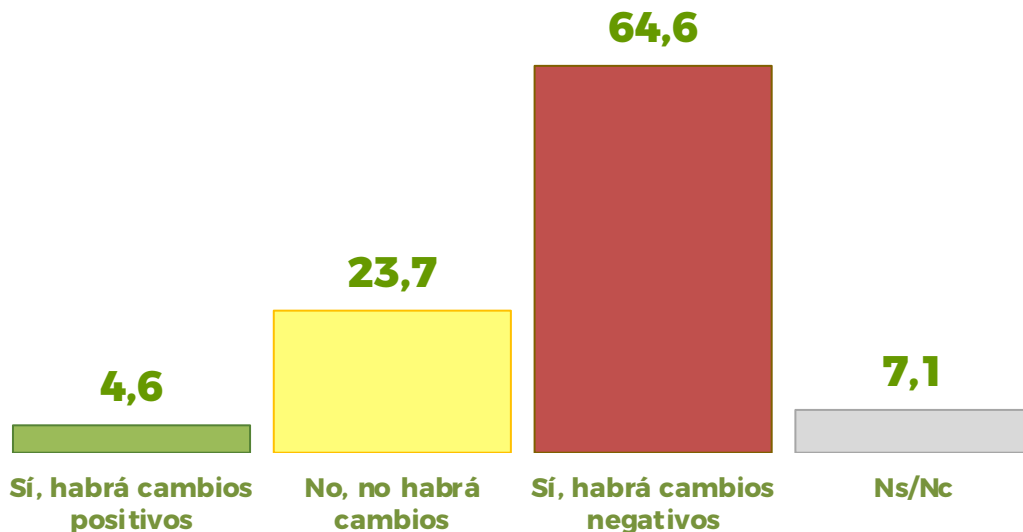

La relación con el Gobierno

El Sector Agropecuario y el Contexto Económico

Después de las elecciones, ¿Ud. cree que la presión impositiva sobre el campo: aumentará, se mantendrá igual o disminuirá?

Octubre 2021 - Total Muestra

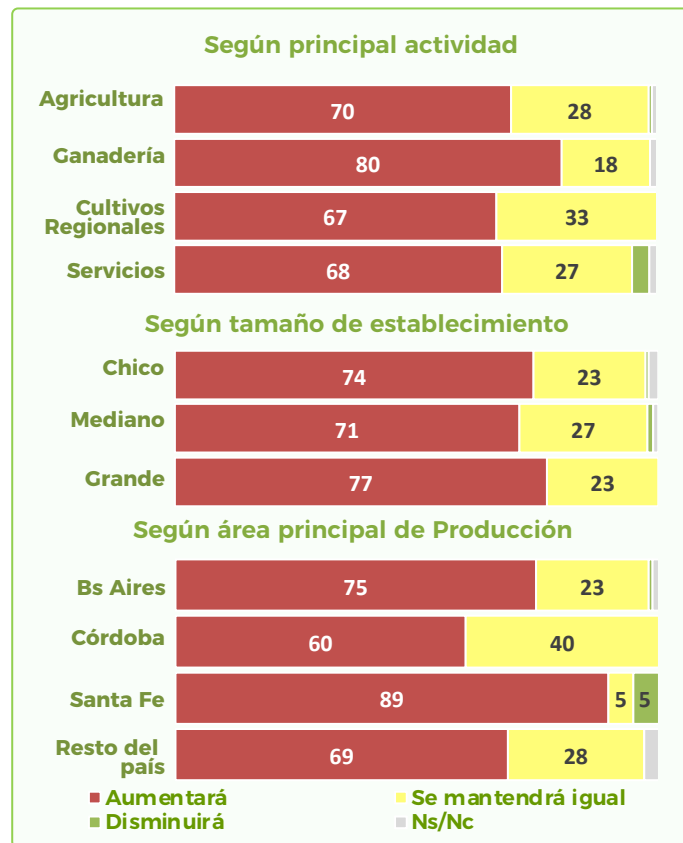
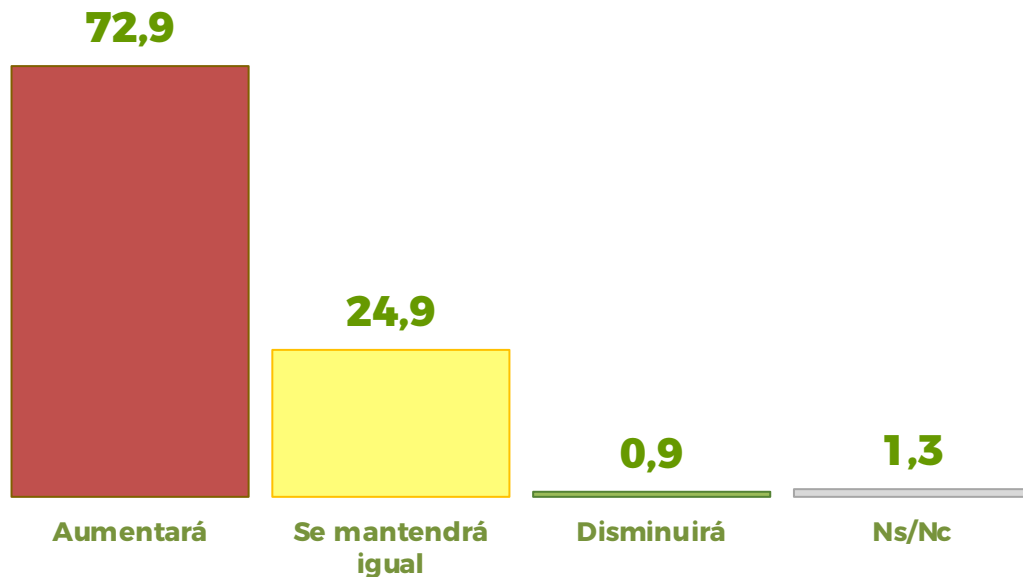

¡Muchas gracias!